

**Karolinska  
Institutet**

# Det hänger på innehållet

Hur får man en bra redaktörsorganisation på plats?

Maria Sjögren, Karolinska Institutet

# Karolinska Institutet

- ett medicinskt universitet

# Karolinska Institutet

- en komplex organisation

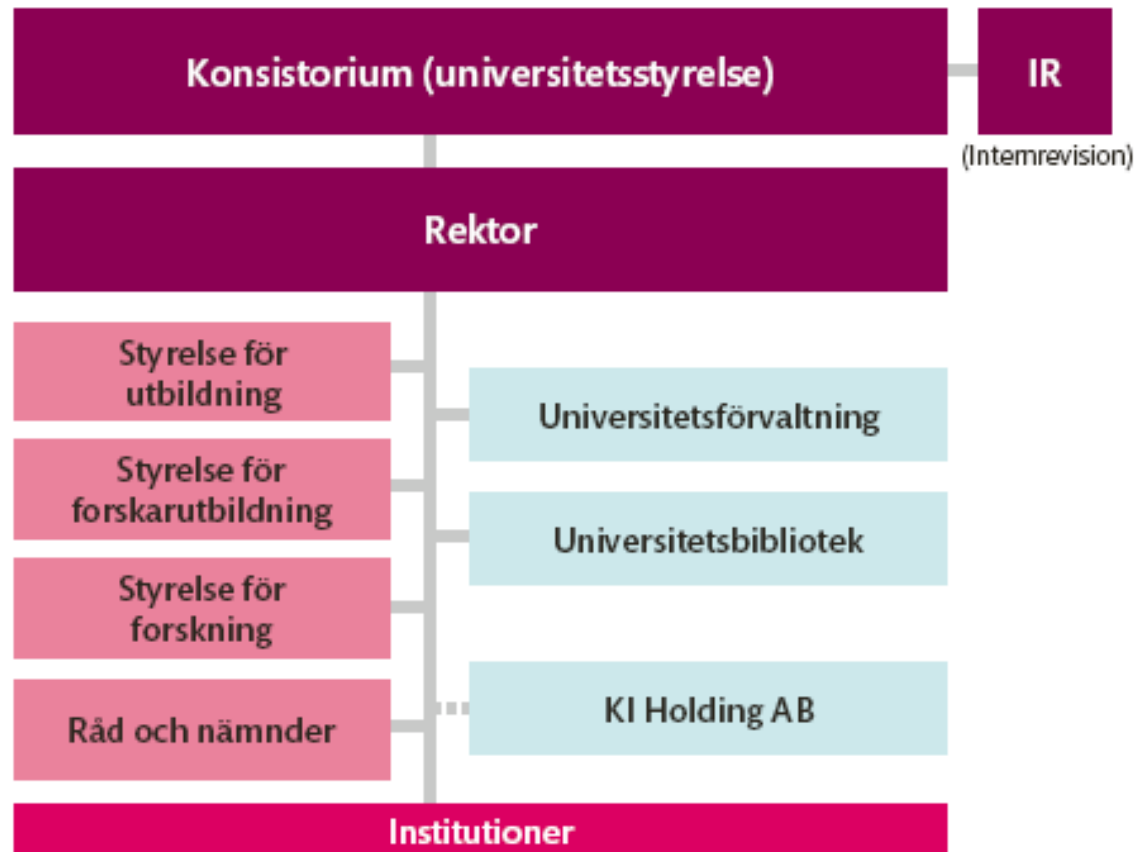

# Ny plattform för intern och extern kommunikation

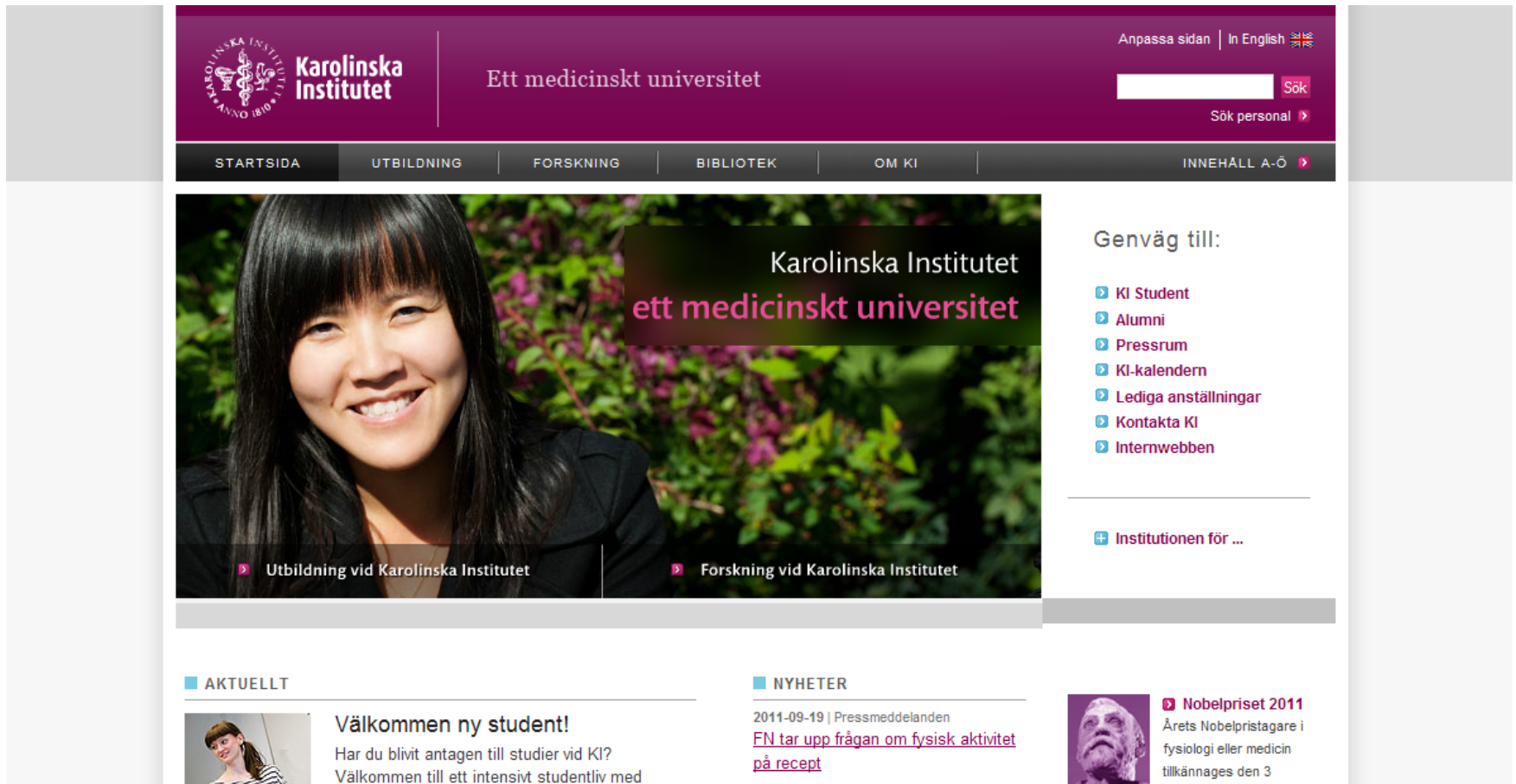

# Ny plattform för intern och extern kommunikation

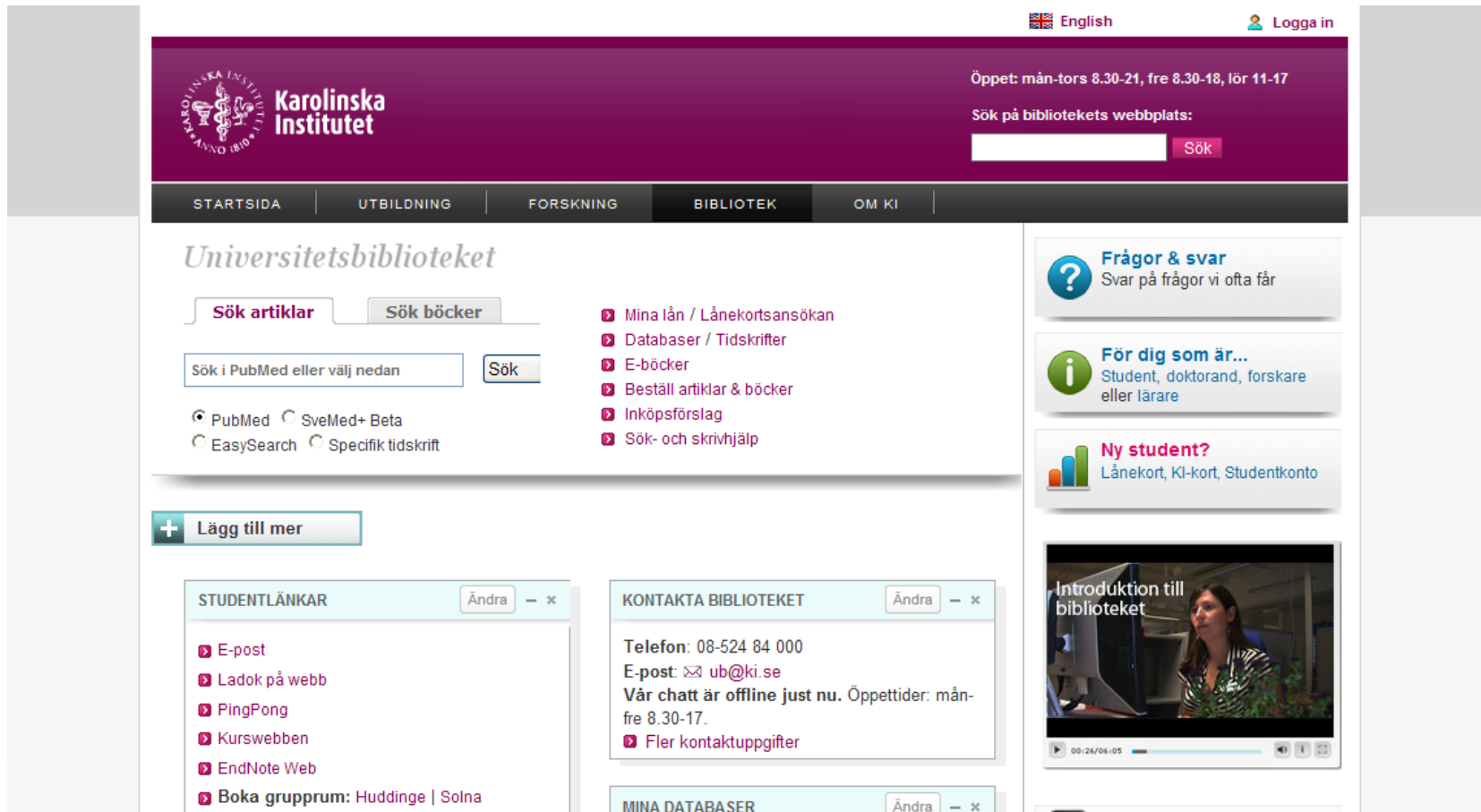

# Ny plattform för intern och extern kommunikation

## INTERN WEBBEN

sök på intranätet / översikt / sök personal / sök student / in English

Organisation    Utbildning & Forskning    Personal    Ekonomi & Inköp    Dokument    IT & Tele    Service    Bibliotek

Karolinska  
Institutet

### Administrativa system/verktyg

- » ALF-medel
- » Anslagstavlan
- » Contempus fakturahantering
- » Core Facilities
- » Diariet
- » Forskarwebben
- » IT-produkter
- » Kemikalierregistret
- » KIMKAT
- » Lediga jobb
- » Lokalbokning
- » Ping Pong
- » PA-webben (Primula)
- » Polopoly
- » Selma
- » Websurvey

### Innehåll

[«« Nyheter startsidan](#)

#### Organisation »

Konsistoriet  
Ledning  
Styrelser  
Institutioner  
Centrumbildningar  
Bibliotek  
Universitetsförvaltning  
Bolag  
Samverkan KI-SLL

#### Personal »

Anställningsvillkor  
Arbetsmiljö & hälsa  
Avtal & riktlinjer  
Friskvården  
Karriärutveckling  
Kurser för personal  
Ledarskap  
Lediga jobb  
Likabehandling  
Lokala fackliga organisationer  
Lärare och forskare  
Omställning  
PA-system  
Rehabilitering  
Rekrytering  
Stipendiater och anknutna

#### Dokument »

#### Utbildning & Forskning »

Grundutbildningsadministration  
Forsknings- och forskarutbildningsadministration  
Uppdragsutbildning  
Beställd utbildning

#### IT & Tele »

E-post  
Logga in i OWA  
IT-support  
Felanmälan IT  
IT-stöd (Förvaltningen)  
IT-marknad  
Webb  
IT-säkerhet  
Åtkomst KI-nät  
System  
Telefoni  
Ledning  
Personallista

#### Ekonomi & Inköp »

### MEST BESÖKTA SIDOR

- » Arbetstid
- » Blanketter & mallar
- » Dagens lunch
- » KIMKAT kontakt
- » Kurser för personal
- » Lediga jobb
- » PA-nytt
- » Pendelbussen
- » Ramavtal KI
- » Regelsamling A-Ö
- » Resereglemente

### FORSKNINGSFINANSIERING

- » Grants Office
- » KIs Stiftelser och fonder
- » Sök anslagsutlysningar

Nya Karolinska  
Solna » 

Nya e-post-systemet » 

ERA2010 » 

KIs profilplats » 

# Ny plattform för intern och extern kommunikation

**Karolinska Institutet** | Ett medicinskt universitet

Anpassa sidan | In English

Sök

Sök personal

STARTSIDA | UTBILDNING | FORSKNING | BIBLIOTEK | OM KI | INNEHÅLL A-Ö

## Institutionen för medicinsk epidemiologi och biostatistik

[Startsida](#) > [Om KI](#) > Visning - intern

### Visning - intern

- INTRAWEB för MEB
- IT-support
- DBA support
- Personalinformation
- Söka anslag
- Doktorandinformation
- Dokument
- Journal Club
- Praesepe
- Arbetsgrupper
- Socialt på MEB/bilder

 Lyssna

## INTRAWEB för MEB

Välkommen till institutionens interna hemsida! Vi bygger upp den allt eftersom och är tacksamma för era åsikter!

Om ni har idéer och material som skall läggas ut, maila någon av webbredaktörerna:

Gunilla Sonnebring, Marie Jansson, Poursan Almstedt, Rozita Broumandi, Connie Nordlund, Camilla Ahlqvist, Elisabeth Tjälldén, Tove Rylander Rudqvist och Cecilia Björkdahl

Senast uppdaterad av: Rozita Broumandi 2010-10-11

# Ny plattform för intern och extern kommunikation

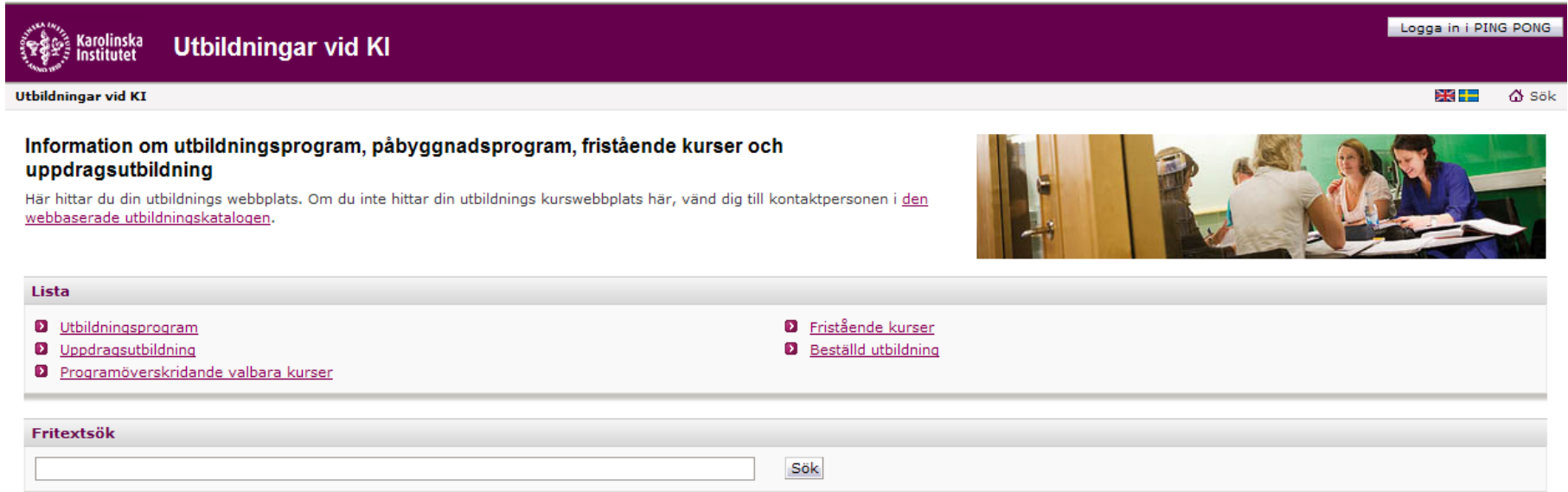

**Utbildningar vid KI** Logga in i PING PONG

Utbildningar vid KI UK SE Sök

## Information om utbildningsprogram, påbyggnadsprogram, fristående kurser och uppdragsutbildning

Här hittar du din utbildnings webbplats. Om du inte hittar din utbildnings kurswebbplats här, vänd dig till kontaktpersonen i [den webbaserade utbildningskatalogen](#).

### Lista

- ▶ [Utbildningsprogram](#)
- ▶ [Uppdragsutbildning](#)
- ▶ [Programöverskridande valbara kurser](#)
- ▶ [Fristående kurser](#)
- ▶ [Beställd utbildning](#)

### Fritextsök

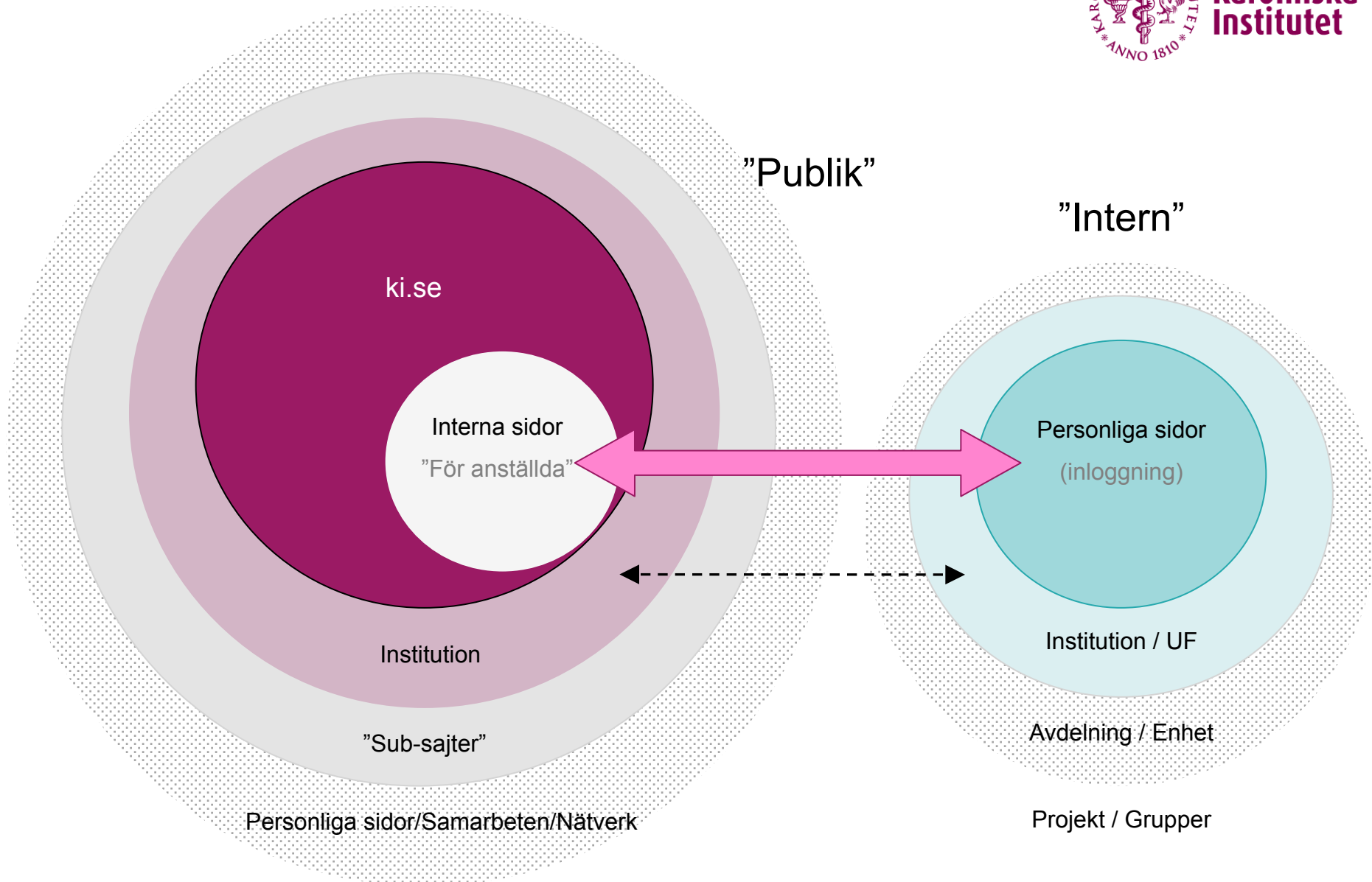

# Delprojekt intern- och externwebben

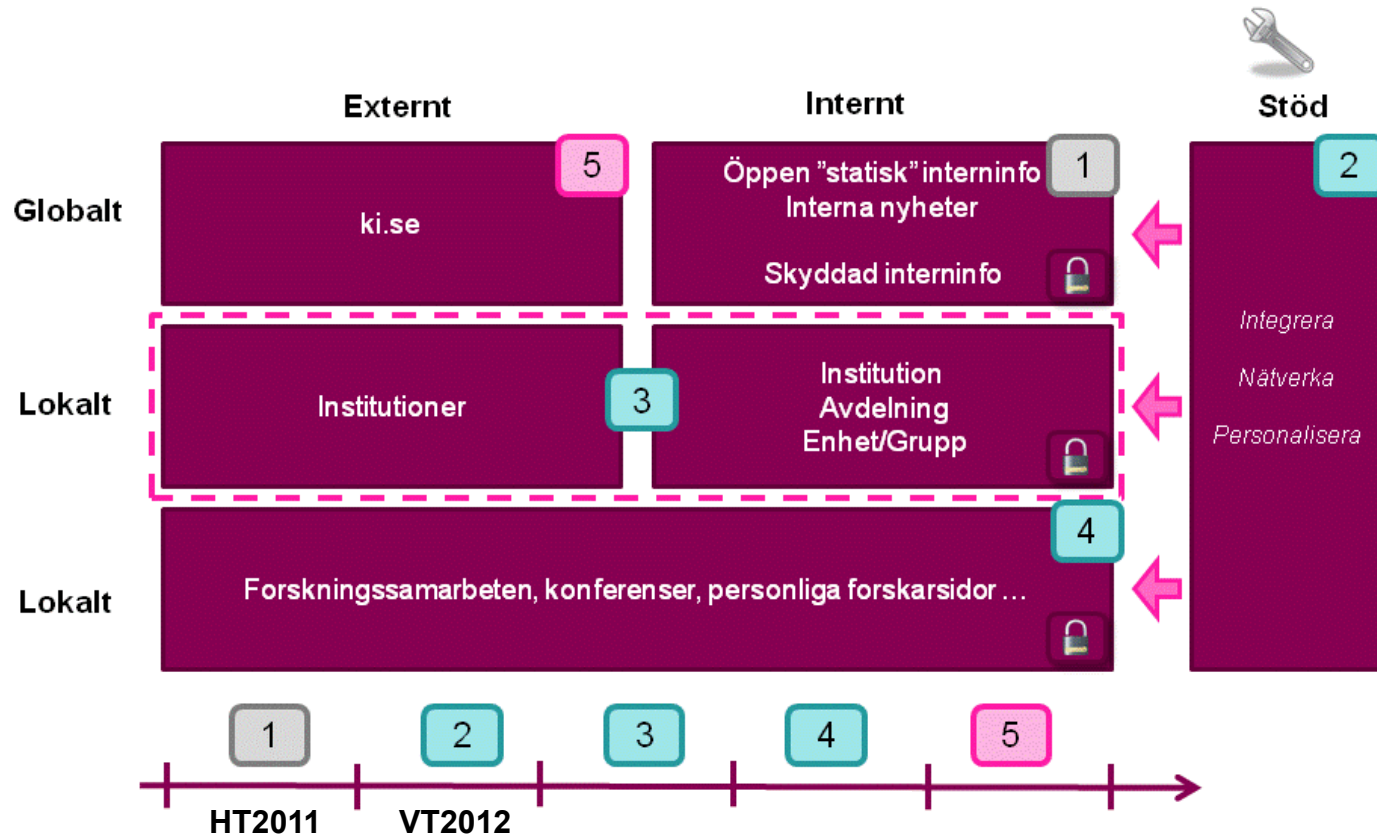

**Karolinska  
Institutet**

# Vad är det egentligen som ska organiseras?

... arbetet runt "webben"

webb

# Negativ trend – resurser

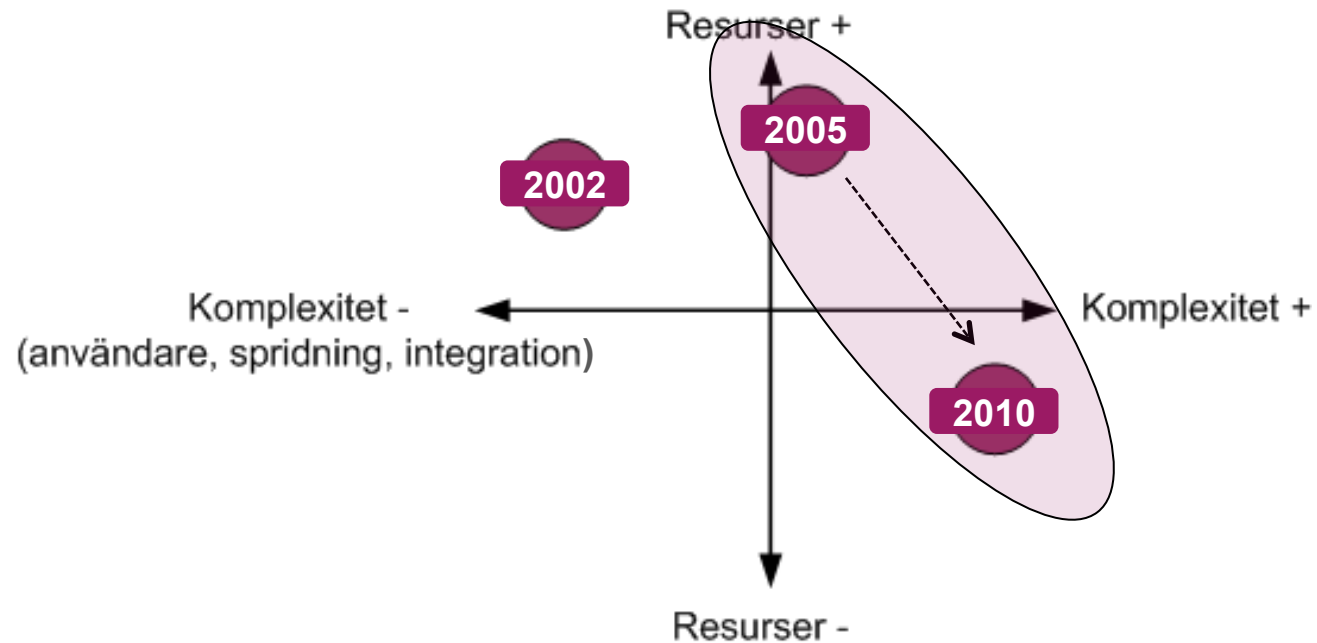

# Konsekvenser: strategi, ledning, utveckling

- Ingen har övergripande ansvar
- Ingen samordnar
- Ingen bestämmer riktning
- Ingen kontrollerar processen
  
- Ingen fungerande systemförvaltning

# Åtgärd - strategi, ledning, utveckling

- Ta ett ägar- och förvaltarskap för tjänsterna
- Säkerställ nödvändig kvalitet
- Säkerställ nödvändigt strategi- och dokumentationsarbete

# Åtgärd - verksamheten

- Definiera riktning
- Förse dem med kompass
- Kontrollera progress
- Korrigera
- Löpande stöd

# Säkerställ att alla kompetenser finns

- "Nine Pillars of Successful Web Teams"  
- Jesse James Garrett

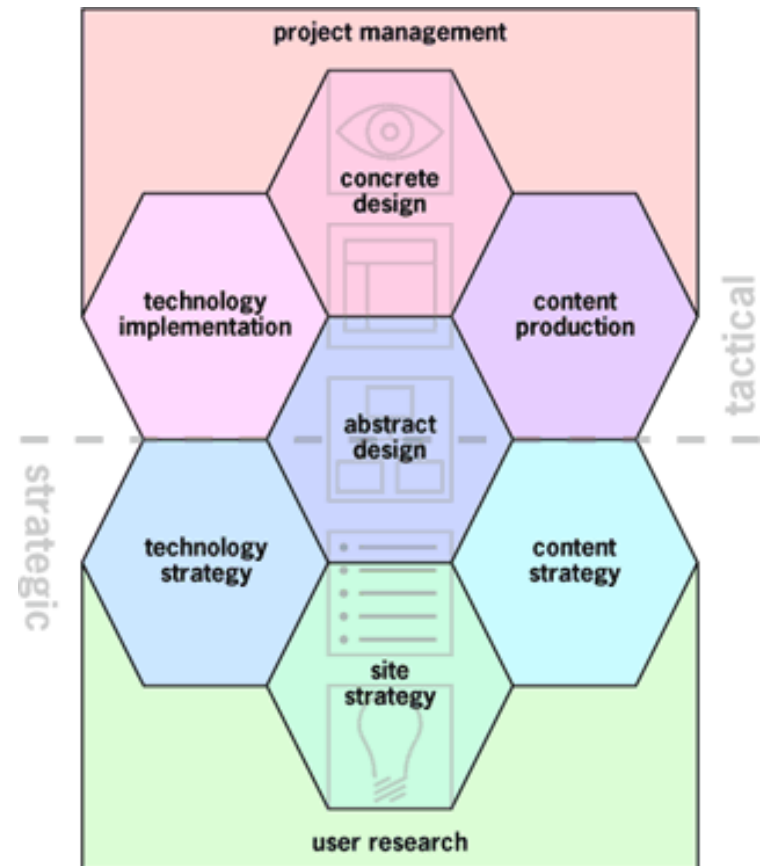

**Karolinska  
Institutet**

**Frågor på det?**